ФЕДЕРАЛЬНАЯ СЛУЖБА
ГОСУДАРСТВЕННОЙ СТАТИСТИКИ

Общая характеристика миграционной ситуации в Челябинской области

январь-март 2022

ПРИБЫВШИЕ И ВЫБЫВШИЕ за январь-март 2022 года,

человек

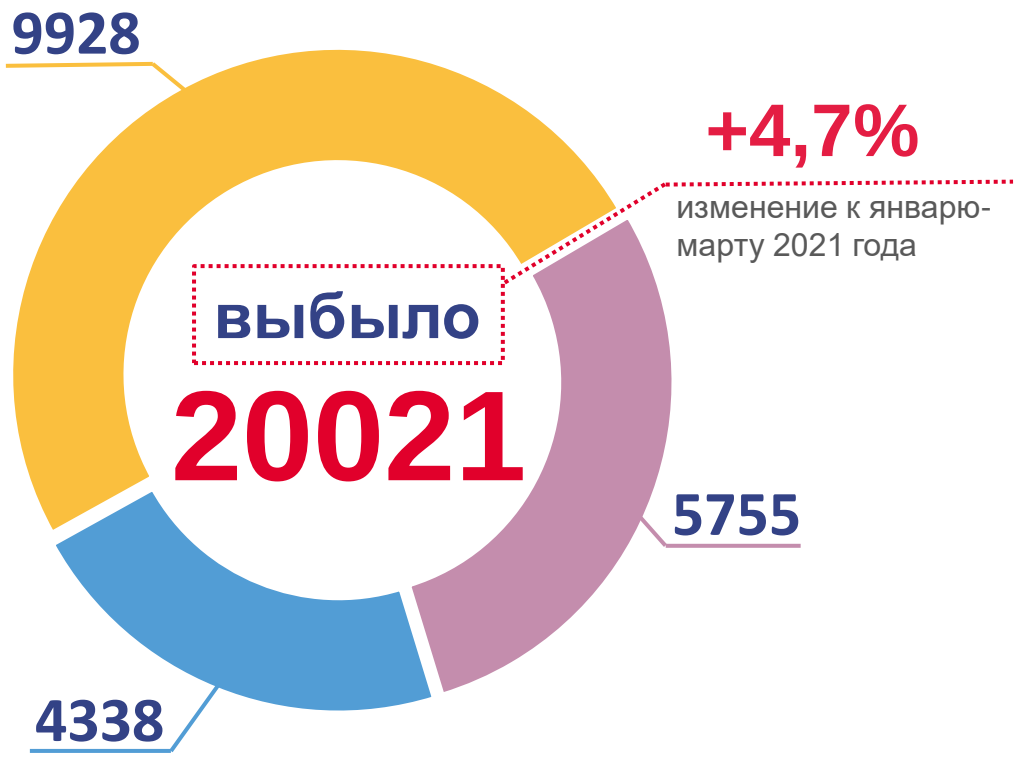

внутрирегиональная миграция

межрегиональная миграция

международная миграция

МИГРАЦИОННАЯ УБЫЛЬ за январь-март 2022 года,

человек

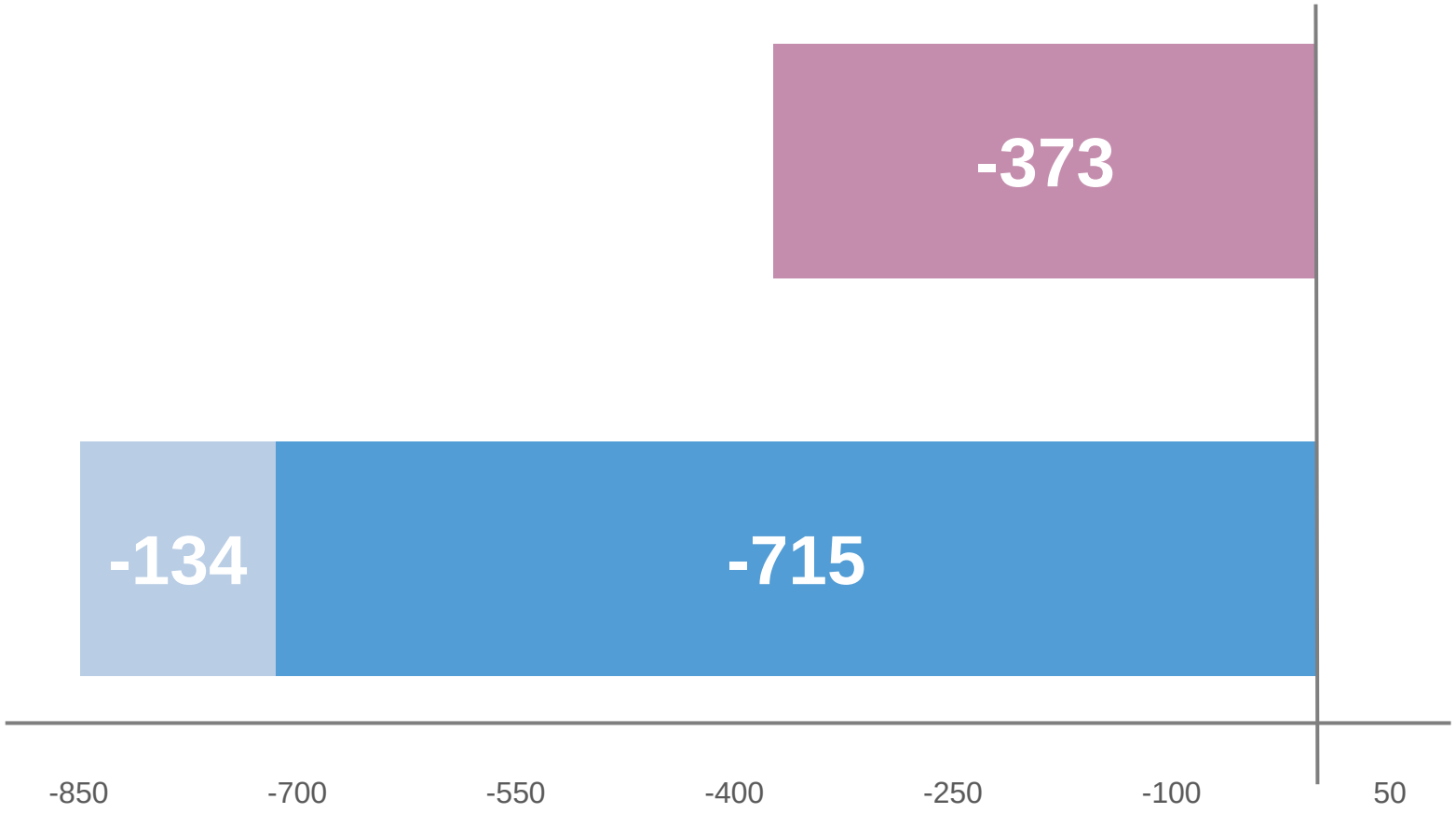

миграционная убыль, ВСЕГО **-1222**

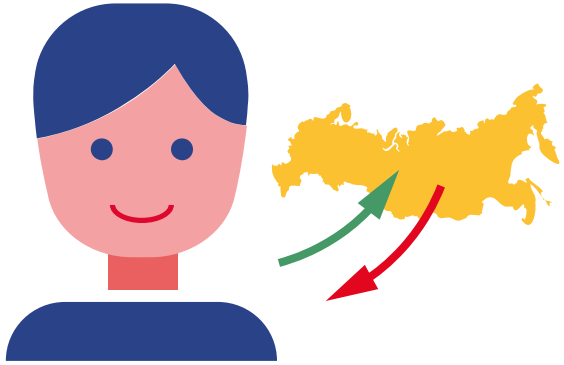

межрегиональная миграция

миграция со странами СНГ

миграция со странами дальнего зарубежья

МИГРАЦИЯ СО СТРАНАМИ СНГ за январь-март 2022 года,
человек

прибыло	миграционная убыль	выбыло
3382	**-715**	**4097**

наибольший приток мигрантов
(миграционный прирост):

ТАДЖИКИСТАН **+389**

БЕЛАРУСЬ **+6**

наибольший отток мигрантов
(миграционная убыль):

КАЗАХСТАН **-608**

КИРГИЗИЯ **-238**

АРМЕНИЯ **-113**